

SOFTWARE FACILE CORRIERI

STAMPE

- Prezziari per cliente - dati base
- Documento di trasporto + eventuale fattura
- Spedizioni "franco - assegnate"
- Spedizioni per cliente
- Spedizioni per mittente
- Spedizioni per destinazione
- Spedizioni con contrassegno per data
- Spedizioni con "anticipata"
- Fatture
- Importi fatturati per fattura
- Importi fatturati per cliente
- Borderò
- Distinta delle spedizioni (sintetica)
- Crea record per fatturazione
- Prezziari per cliente/tariffa
- Borderò (sintesi)
- Spedizioni contrassegno per percettore
- Passaggio a Storico dei record preparazione fatture

STATISTICHE

Sono previste molteplici statistiche, sia a livello di spedizione che di fatturazione.

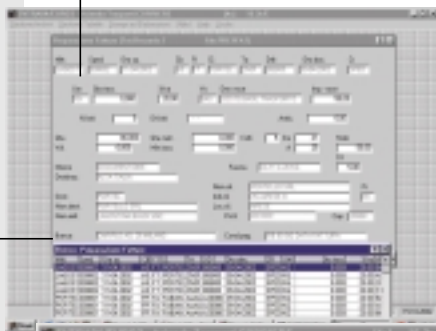

FATTURAZIONE

In automatico, dall'archivio delle spedizioni si preparano i dati di fatturazione e dell'eventuale costo del servizio "contrassegno". La fattura permette di distinguere le varie voci di costo del trasporto e di dedurre gli eventuali anticipi. Può essere emessa per singolo trasporto o per una serie di trasporti.

SPEDIZIONI

È un archivio che contiene tutte le informazioni per gestire al meglio le spedizioni. Contiene i dati del mittente e del destinatario, l'indicazione del cliente effettivo se diverso da queste due figure, il richiamo alla tariffa da applicare, i riferimenti circa la natura della merce, gli elementi per l'applicazione e l'incasso dell'eventuale contrassegno, il numero dei colli, le misure di pesi e volumi, gli importi del costo del trasporto, gli importi dei costi aggiuntivi di trasporto, gli importi di eventuali "anticipate". Si ottengono da questo archivio, le distinte delle spedizioni o borderò e le stampe del documento di trasporto che può fungere anche da fattura nei casi previsti.

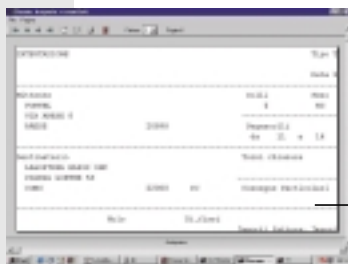

PREZZIARI

Un aspetto fondamentale del programma sta nella predisposizione e nell'aggiornamento dei prezziari per cliente. Questi prezziari contengono tutti gli elementi necessari per il calcolo del costo di trasporto: costo base unitario di trasporto, unità di misura di riferimento, eventuale rapporto peso/volume, minimo tassabile, possibili costi aggiuntivi di trasporto (es. diritti per contrassegno e/o per assicurata, soste, consegne a piani alti, costi per merce dirottata, ecc.).

ARCHIVI

- Archivio Spedizioni
- Spedizioni con Contrassegni
- Preparazione Fatture
- Voci Aggiuntive Costi Trasporto
- STORICO Preparazione Fatture

TABELLE

- Anagrafe Clienti, Mittenti, Destinatari
- Prezziari per Cliente
- Voci Costo Trasporto (Importi)
- Voci Costo Trasporto (Quantità)
- Tabella Unità di Misura
- Codici e Percentuali Iva
- Condizioni di Pagamento
- Tabella Banche

CONTRASSEGNO

Se richiesto il contrassegno, ne è gestito l'incasso e il versamento sulla banca d'appoggio del creditore.