

SOFTWARE FACILE

ABBONAMENTI e PRENOTAZIONE TEATRI

STAMPE

- Lista Spettacoli
- Lista Spettacoli per Luoghi delle Manifestazioni
- Lista Spettacoli per Data
- Lista Aree per Luoghi Spettacolo
- Lista Posti per Luoghi e Aree
- Lista Posti per Area
- Situazione Posti per Spettacolo
- Situazione Abbonati
- Elenco Clienti per Nome
- Elenco Clienti per Codice
- Etichette Clienti
- Scheda abbonato con i dati degli spettacoli usufruibili
- Scheda generica abbonamenti



Questo programma consente di gestire in modo semplice ma efficace le prenotazioni e gli abbonamenti di spettacoli teatrali

PRENOTAZIONI

Le prenotazioni si riferiscono sempre ad un singolo spettacolo. Il programma non prevede soltanto la generica prenotazione dello spettacolo, ma anche l'individuazione specifica del posto. Ciò è reso possibile da una facile gestione di banche dati che contengono il quadro generale dei posti disponibili, suddivisi in aree o settori.

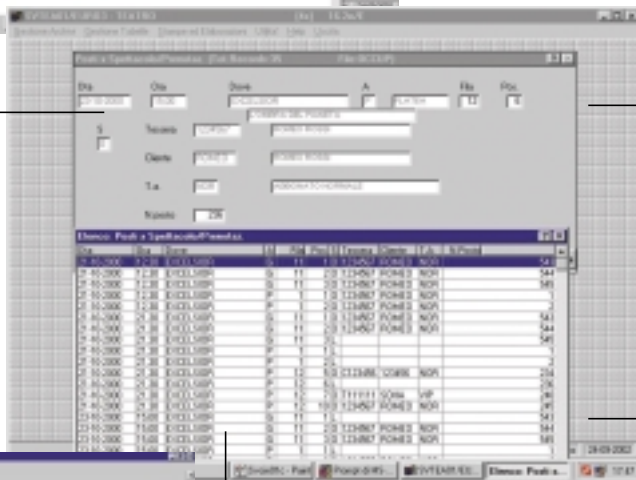

TABELLE

- Spettacoli
- Luoghi degli Spettacoli
- Aree o Settori in cui sono divisi i Luoghi degli Spettacoli
- Descrizione Aree
- Posti Disponibili per Luogo di Spettacoli
- Stagioni/Serie Spettacoli
- Tipologia Abbonati/Clienti

ARCHIVI

- Anagrafico Clienti
- Prenotazioni per Spettacolo
- Abbonamenti con Dati Descrittivi degli Spettacoli
- Abbonamenti Generici senza Dati Descrittivi degli Spettacoli

CALENDARIO DEGLI SPETTACOLI

È possibile emettere il calendario degli spettacoli per una stagione o per un certo periodo di tempo, con tutti i dati che individuano le singole manifestazioni: dalla data di svolgimento all'ora d'inizio, dall'indirizzo al luogo di effettuazione.

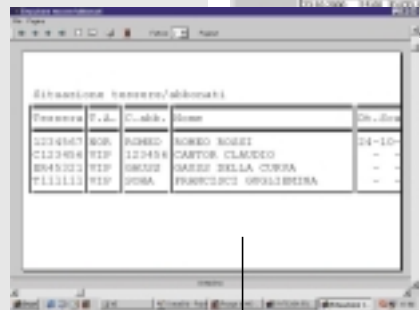

ABBONAMENTI

Gli abbonamenti sono qualificati da schede intestate a una tessera e cioè a uno specifico abbonato. Queste schede sono di due tipi: una, generica, riporta solo i numeri degli spettacoli in abbonamento, fino a un massimo di 16; l'altra, analitica, riporta i dati descrittivi degli spettacoli da usufruire, sino a un massimo di 14. Le schede possono essere stampate e, quindi, distribuite ai singoli abbonati.