

# AMBULATORIO VETERINARIO

Il programma permette di tenere aggiornata la scheda del proprietario nonché la cartella del paziente con anamnesi, diagnosi e terapie. Gestisce statistiche, varie banche dati (malattie, farmaci, dati analisi), certificati e ricette. Consente l'emissione delle ricevute fiscali e la scheda delle prestazioni dei medici. Il programma è stato studiato per rendere possibili personalizzazioni automatiche.

## STAMPE

- Ricetta
- Storia Clinica Paziente
- Agenda
- Elenco prestazioni periodo
- Ricevuta Fiscale

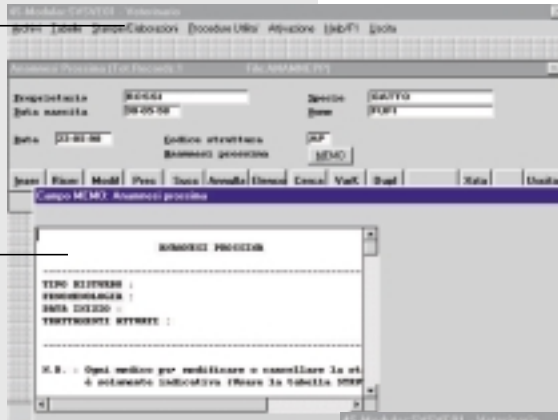

## GESTIONE PAZIENTI

È predisposta una scheda anagrafica del paziente e del suo proprietario. La cartella clinica del paziente contiene l'anamnesi remota e prossima, le patologie e le note evolutive, le diagnosi e le terapie, gli esami generali o per obiettivo particolare, le vaccinazioni, le prescrizioni farmaceutiche, le diete e le diete personalizzate. Sulla base di queste informazioni, è possibile la stampa della storia clinica del paziente. È prevista anche la stampa di ricette e di certificati. Il programma utilizza le banche dati dei protocolli terapeutici, indagini di laboratorio, tipologie esami, malattie, esami di laboratorio, specialità e case farmaceutiche ed altre minori. L'emissione dei certificati può usufruire, in automatico, di testi, già predefiniti.

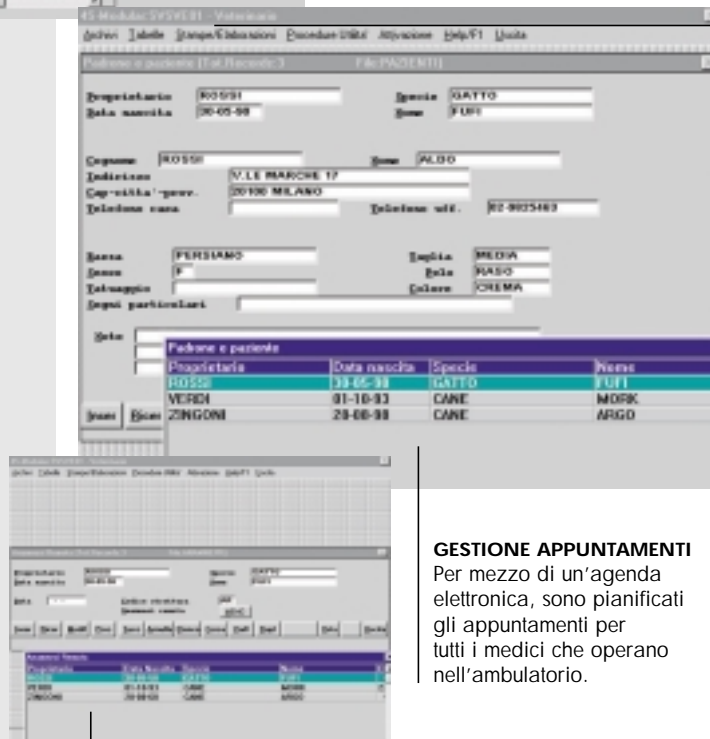

## TABELLE e ARCHIVI

- Attività
- Protocolli Terapeutici
- Indagini di Laboratorio
- Tipologie Esami
- Malattie
- Esami di Laboratorio
- Testi dei Certificati
- Azioni terapeutiche
- Collaboratori
- Prestazioni
- Padrone e paziente
- Anamnesi Remota
- Anamnesi Prossima
- Agenda
- Diagnosi e Terapia
- Esame obiettivo Generale
- Esame Obiettivo Particolare
- Richiesta Esami
- Vaccinazioni
- Certificati
- Farmaci
- Prescrizioni Farmaceutiche
- Case Farmaceutiche
- Diete
- Dieta Personalizzata
- Ricevute Fiscali

## ADEMPIMENTI AMMINISTRATIVI

È previsto l'inserimento e la stampa delle ricevute fiscali. È possibile ottenere una scheda delle prestazioni dei singoli veterinari dell'ambulatorio.