

SOFTWARE FACILE

SCUOLA DI SCI

I titolari di scuole di sci trovano in questo programma un agile ed efficace strumento, per gestire le problematiche specifiche della loro attività. Sulla base di archivi contenenti i servizi disponibili e i dati anagrafici di utenti e istruttori, il programma permette di amministrare i servizi utilizzati dai singoli utenti, di stabilire i corsi di sci, di rilevare le lezioni tenute dagli istruttori.

STAMPE

- Lista istruttori
- Servizi e pagamenti per utente
- Analisi pagamenti per utente
- Prospetti lezioni per corso/data
- Ore lezioni effettuate dagli istruttori
- Utenti a Storico
- Servizi a Storico

STORICI

Se richiesto, è prevista la memorizzazione su files storici sia dei dati anagrafici degli utenti che dei servizi effettuati.



GESTIONE LEZIONI DI SCI

È possibile preparare un programma dei vari corsi per singole giornate di lezione. Su questo programma, sono rilevabili le ore di lavoro effettuate dagli istruttori e gli iscritti presenti con le relative ore di lezione. Programma, effettuazione lezioni, impegni degli istruttori possono essere listati secondo opportuni reports.

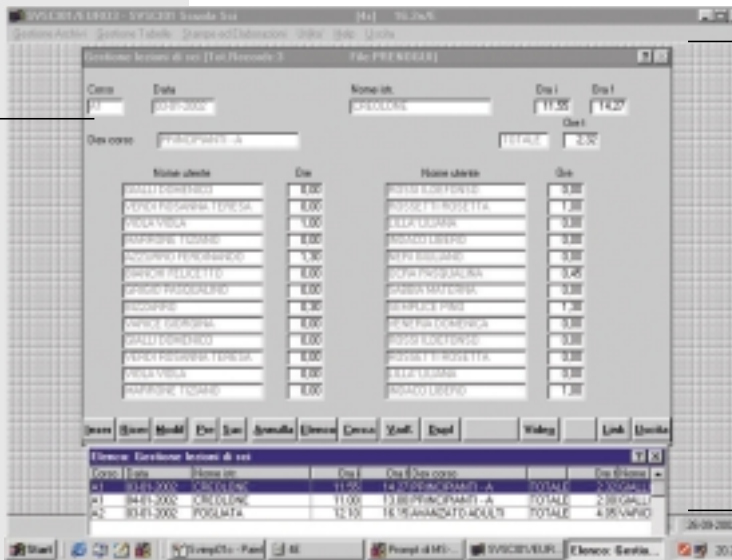

ARCHIVI DI BASE

L'uso del programma è facilitato da archivi e tabelle di semplice gestione. Vi sono l'anagrafico degli utenti, la tabella delle tariffe unitarie per servizio disponibile (iscrizioni e visite mediche; lezioni; uso o affitto di sci, scarponi o altre attrezzature), la tabella degli istruttori. Fondamentale, poi, è l'archivio che accoppia l'utente ad un determinato servizio e che contiene scadenze, numero di lezioni, pagamenti.

ARCHIVI

- Anagrafico utenti
- Servizi
- Gestione lezioni di sci
- Storico utenti
- Storico servizi

TABELLE

- Anagrafe Istruttori
- Tipo servizi
- Tabella unità di misura per servizi

