

IMPIANTISTA INSTALLATORE

Per impiantisti e installatori, questo programma costituisce un agile ed efficace strumento per gestire e controllare la propria attività. Esso consente di effettuare le preventivazioni dei lavori richiesti, di seguire l'andamento dei lavori stessi e di emettere fatture e ricevute fiscali. Prevede anche la tenuta di un magazzino delle apparecchiature e dei pezzi di ricambio

STAMPA

- Stampa Preventivo/Fatture/Ricevute Fiscali
- Lista Preventivi Non Chiusi
- Lista Preventivi Chiusi
- Lista Clienti
- Scheda Articoli
- Listino Prezzi per Apparecchiatura/Attività
- Lista Sottoscorta
- Giacenze Magazzino
- Giornale Magazzino
- Movimenti Magazzino per Codice
- Inventario al Prezzo di Vendita
- Inventario al Costo
- Listino Prezzi per Elemento
- Elenco Apparecchiature
- Lista Fatture e Ricevute Fiscali
- Lista Fatture/Ricevute Fiscali per Cliente
- Lista Fatture/Ricevute Fiscali Non Pagate
- Carico/Scarico Movimenti di Magazzino
- Etichette
- Passaggio a Storico Fatture e Ricevute fiscali

MAGAZZINO

Il magazzino delle apparecchiature e dei pezzi di ricambio contiene le principali funzioni di un magazzino: ottenimento dei listini prezzo in funzione del tipo di lavorazione o attività, rilevazione delle giacenze e dei movimenti, stampa del giornale, evidenza dei sottoscorta, elaborazione degli inventari al prezzo di vendita e al costo.



FATTURE E

RICEVUTE FISCALI

Finito il lavoro, si passa facilmente dal preventivo/scheda di lavorazione all'emissione delle fatture o delle ricevute fiscali, assumendo in automatico le voci di costo preventivate e le relative valorizzazioni, senza eseguire ulteriori rilevazioni manuali.

È possibile anche archiviare in un file Storico le fatture e le ricevute fiscali.

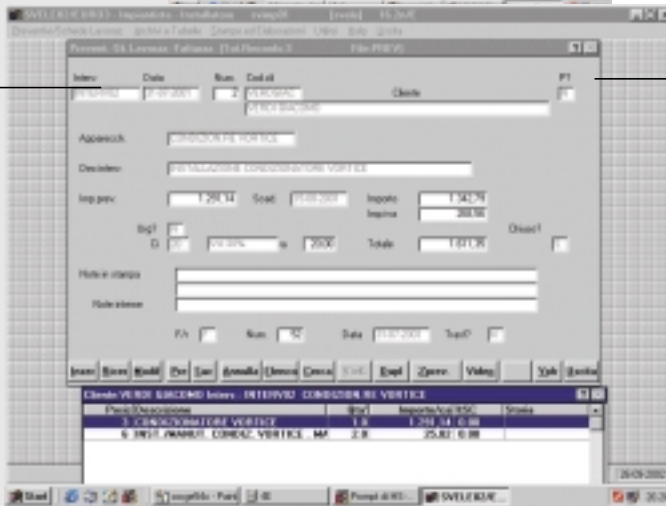

PREVENTIVAZIONE LAVORI

La preventivazione è incentrata sulle tabelle delle apparecchiature trattate, dei vari tipi di lavorazione effettuabili, dei pezzi di ricambio da riparare o sostituire unitariamente valorizzati e dei costi di manodopera.

Sulla base di questi supporti, è possibile preventivare le lavorazioni richieste, dettagliando le diverse voci di costo, e poi stamparne i risultati. Il preventivo è ripreso, in automatico, come scheda di lavorazione e può essere aggiornato in funzione dell'andamento dei lavori.

TABELLE E ARCHIVI

- Gestione Preventivi
- Archivio Clienti e Fornitori
- Archivio Apparecchiature
- Descrizione Attività/Codici Magazzino
- Listino Prezzi
- Movimenti di Magazzino
- Righe da Preventivo a Input Fatture
- Banche d'Appoggio
- Tabella Iva
- Condizioni di pagamento
- Archivio Storico Fatture e Ricevute Fiscali
- Magazzino Apparecchiature/Pezzi

