SOFTWARE FACILE

FONDERIA

Il programma consente di gestire il portafoglio ordini dei clienti, le schede e la movimentazione degli articoli in magazzino, i listini di vendita a peso, gli inventari.
Emette le bolle di accompagnamento e le fatture, con stampa facilmente adattabile ai propri moduli cartacei, e produce le statistiche di vendita.
È possibile il controllo della produttività della manodopera e l'integrazione del programma con la contabilità generale.

STAMPE
Bolle
Fatture
Ricevute bancarie su modulo
Lista incasso
Listino articoli
Lista Ricevute bancarie
Schede articoli
Inventario per quantità
Inventario al costo
Inventario al prezzo
Lista sotto scorta
Fatturato per articolo
Fatturato per Cliente
Lista fatture
Situazione fatture Cliente
Controllo costo lavoro
Variazioni di listino
Ordini

CONTROLLO PRODUTTIVITA' LAVORO
È gestito il controllo del costo del lavoro e della sua produttività.

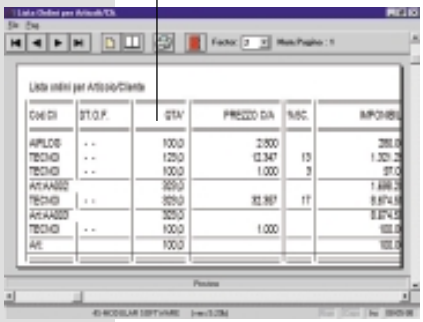

ARCHIVI
Il programma è basato su archivi e tabelle di semplice gestione.
Oltre ai listini prezzi e all'archivio della manodopera, ci sono le anagrafiche dei clienti e dei fornitori, le tabelle delle causali di magazzino, dei codici I.V.A., delle banche e dei codici pagamento fatture.

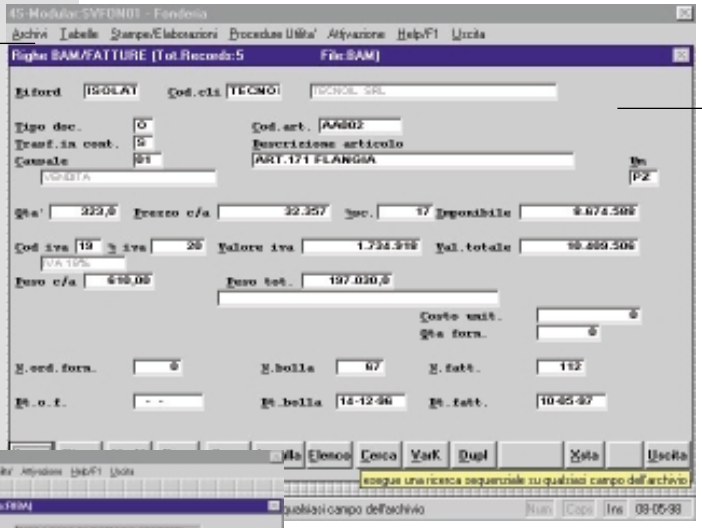

MAGAZZINO
Il magazzino contiene tutte le funzioni necessarie: l'anagrafica degli articoli e le giacenze; il portafoglio ordini dei clienti, visibile secondo aggregazioni diverse, dagli articoli ai clienti; la rilevazione dei movimenti e l'evidenza dei sotto scorta; la predisposizione degli inventari a quantità e valore; i listini di vendita a peso, facilmente aggiornabili in base a variazioni di costo. Sono possibili anche liste di prelievo degli articoli.

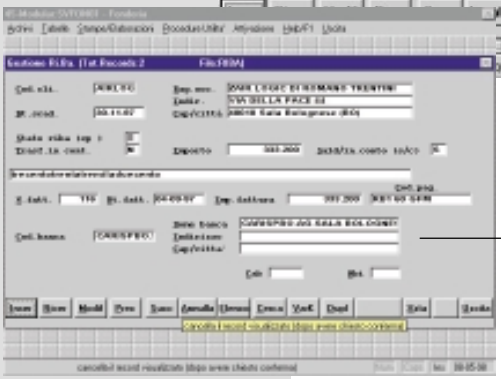

BOLLE E FATTURE
Eseguita la lavorazione, sono emesse le bolle e le fatture e, se necessario, le ricevute bancarie. Le stampe sono adattabili ai propri modelli cartacei. Sono previste situazioni fatture per cliente e statistiche di fatturato.
È gestito anche il controllo degli incassi ed è possibile l'integrazione del programma con la contabilità generale.