

DECORATORI e RESTAURATORI

Decoratori e restauratori trovano in questo programma un agile ed efficace strumento di gestione e di controllo della propria attività. Il modulo consente di preparare e aggiornare un listino prezzi per tipo di lavorazione, di effettuare preventivazioni, di seguire l'andamento dei lavori, di emettere fatture e ricevute fiscali.

STAMPE

- Stampa Preventivo/Fatture/Ricevute Fiscali (permette la stampa del preventivo)
- Lista Clienti per Nome
- Elenco Tipi di Lavoro
- Listino Pezzi
- Lista Preventivi Chiusi
- Lista Preventivi non Chiusi
- Lista Articoli/Oggetti dei Clienti, in Carico
- Giacenze di Magazzino
- Lista Fatture/Ricevute Emesse
- Lista Fatture/Ricevute non pagate
- Passaggio Fatture/Ricevute a STORICO
- Stampa Etichette

TABELLE

- Archivio Clienti
- Tabella Materiali e Prestazioni
- Tipi di Lavoro
- Preventivi/Stampa (uso interno)
- Condizioni di Pagamento
- Banche d'Appoggio
- Tabella Iva

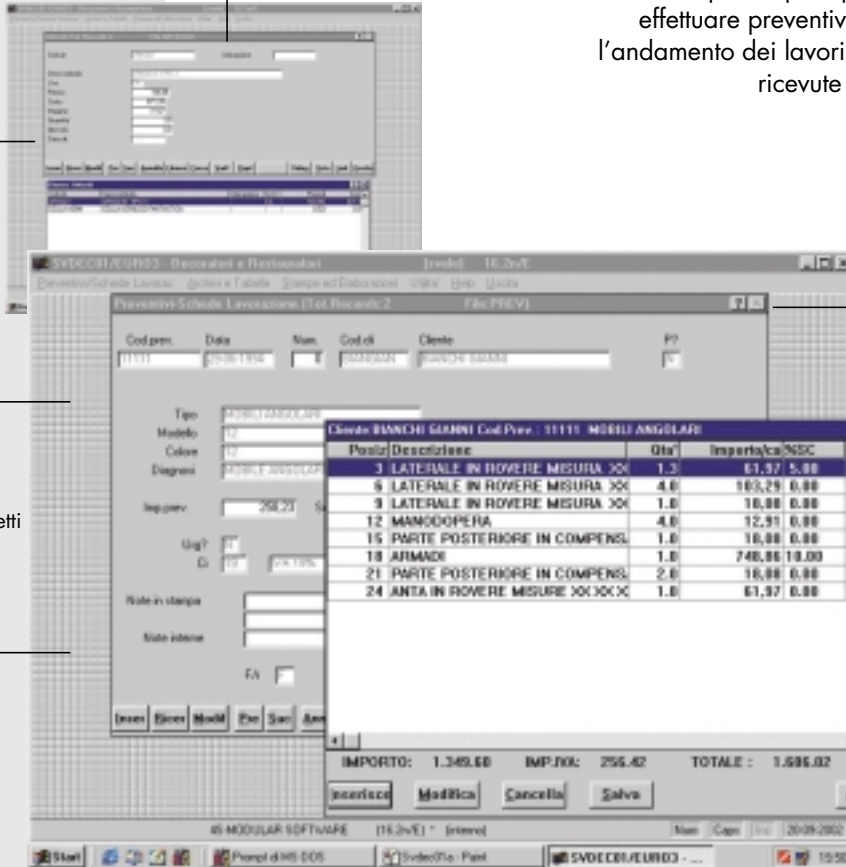

RICEVIMENTO E RESTITUZIONE OGGETTI

È possibile tenere un giornale dei ricevimenti e delle restituzioni degli oggetti presi in carico per le lavorazioni da eseguire.

FATTURE E RICEVUTE FISCALI

Finito il lavoro, si passa facilmente dal preventivo/scheda di lavorazione all'emissione della fattura o della ricevuta fiscale, assumendo in automatico le voci di costo preventivate e valorizzate, senza eseguire ulteriori rilevazioni manuali.

PREVENTIVAZIONE LAVORI

La preventivazione richiede di predisporre alcuni archivi di base concernenti i tipi di lavorazione effettuabili, gli strumenti e i materiali da utilizzare coi prezzi unitari, i costi di manodopera. In funzione di questi supporti, è possibile preventivare le lavorazioni richieste, dettagliando le diverse voci di costo, e poi stamparne i risultati.

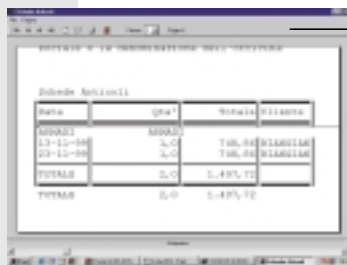

ARCHIVI

- Righe Preventivo Normale/Fattura/Ricevuta /Scheda lavorazione (gestione righe preventivo)
- Listino prezzi
- Ricevimento e Restituzione
- Archivio Storico Fatture /Ricevute Fiscali

CONTROLLO LAVORI

Il preventivo può essere ripreso, in automatico, come scheda di lavorazione e può essere aggiornato secondo l'andamento dei lavori.