

## STAMPE

- Stampa Documenti di Trasporto
- Stampa fatture
- Stampa ricevute fiscali
- Stampa ricevute bancarie
- Schede materiali e strutture
- Listino acquisti
- Listino vendite per manufatti
- Listino per descrizione manufatti
- Giacenze manufatti e materiali
- Inventario a quantità
- Inventario al costo
- Inventario al prezzo
- Lista fatture
- Lista ricevute fiscali
- Situazione fatture clienti
- Situazione ricevute fiscali
- Fatturato per cliente
- Fatturato per manufatti
- Lista clienti
- Lista fornitori
- Lista agenti
- Etichette clienti
- Lista incassi (attivi)
- Materiali sottoscorta

## BANCHE DATI

Preliminare, per l'utilizzo del programma, è la preparazione e l'aggiornamento di alcune banche dati di facile gestione. Di queste banche dati, le fondamentali sono le anagrafi clienti e fornitori, le tabelle dei dati concernenti l'applicazione dell'Iva.

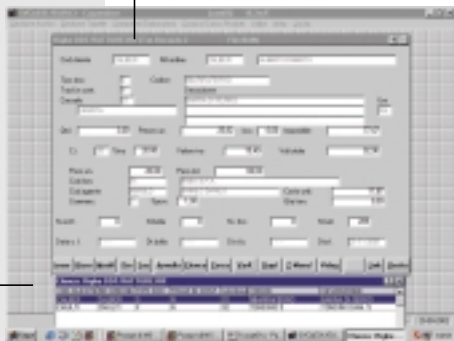

## FATTURAZIONE

Sono emesse fatture e ricevute fiscali, distinte fatture ed elenco dei pagamenti. Si possono ottenere statistiche di fatturato per cliente e per manufatto. Le fatture e le ricevute fiscali, una volta pagate, sono immesse in archivi storici.

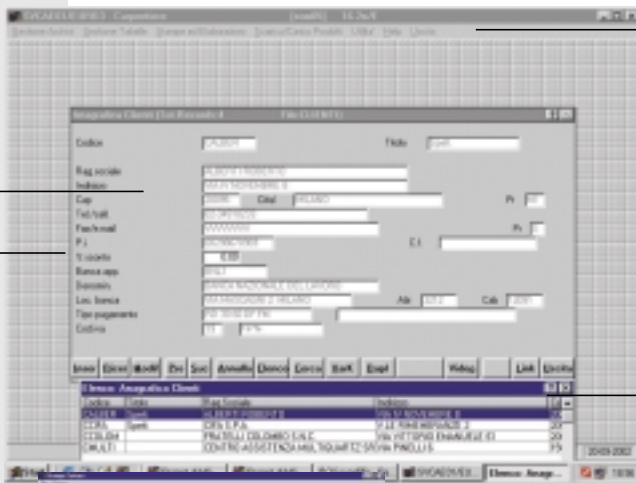

## MAGAZZINO

Il magazzino ha tutte le funzioni fondamentali richieste: dalla scheda anagrafica dei materiali delle strutture alla rilevazione dei movimenti di magazzino, dalla determinazione delle giacenze all'evidenza degli articoli sottoscorta, dalle liste di prelievo all'emissione degli inventari a quantità e valore. Nell'ambito di questo modulo, sono gestiti il portafoglio ordini clienti, il controllo del fido e la conferma d'ordine, nonché il listino di vendita. Quest'ultimo listino e le giacenze di magazzino possono essere listate sia in base al codice che alla descrizione degli articoli.



## TABELLE

- Tabella gruppi merceologici
- Tabella causali pagamento
- Tabella Iva
- Codici pagamento
- Anagrafica clienti
- Anagrafica fornitori
- Anagrafica agenti
- Anagrafica banche

# SOFTWARE FACILE CARPENTIERE

È questo un programma particolarmente adatto ad aziende che producono manufatti di carpenteria, per gestire il proprio magazzino commerciale. Il programma permette l'emissione di documenti di trasporto (DDT), fatture e ricevute fiscali nonché la movimentazione automatica del magazzino. Il modulo DDT consente l'immissione, la variazione e la stampa dei documenti di trasporto. Il modulo Fatturazione gestisce fatture e ricevute fiscali e i relativi pagamenti. È collegabile alla prima nota contabile e agli scadenziari. La stampa dei DDT e delle fatture è facilmente adattabile ai propri moduli cartacei. Il modulo Magazzino realizza la gestione del portafoglio ordini clienti, il controllo giacenza articoli, gli inventari, i listini di vendita, le analisi e le statistiche di vendita.

## DOCUMENTI DI TRASPORTO.

I DDT sono gestiti su tutti i versanti: immissione, variazione, cancellazione, stampa, passaggio a storico. Possono essere composti in base agli articoli presenti in magazzino o a testo libero. Movimentando i DDT, si aggiornano in tempo reale le giacenze di magazzino.

## ARCHIVI

- Testate DDT
- Testate fatture e ricevute fiscali
- Righe DDT, fatture, ricevute fiscali
- Materiali, strutture e prezzi
- Movimenti di carico e scarico
- Gestione ricevute bancarie
- Liste di prelievo
- Archivio fatture emesse
- Archivio ricevute fiscali emesse