

STABILIMENTO BALNEARE

PRENOTAZIONE

La funzione di prenotazione consente di impegnare le risorse disponibili per un dato periodo, in modo automatico. Permette di avere sempre sotto controllo la situazione delle risorse, di conoscere gli arrivi previsti nel giorno ed eventualmente di annullare una prenotazione.

Il programma mantiene aggiornata la situazione delle risorse disponibili e rende veloce la fase delle prenotazioni, con la possibilità di avere in automatico tutte le informazioni necessarie relative ai clienti.

Contabilizza tutte le prestazioni fornite al cliente (noleggi, consumazioni, prestazioni accessorie) in modo da definire il conto al momento della partenza, sia per i clienti fissi che per quelli saltuari.

Il programma gestisce i listini prezzi ed il controllo di cassa; rilascia le ricevute fiscali e le fatture.

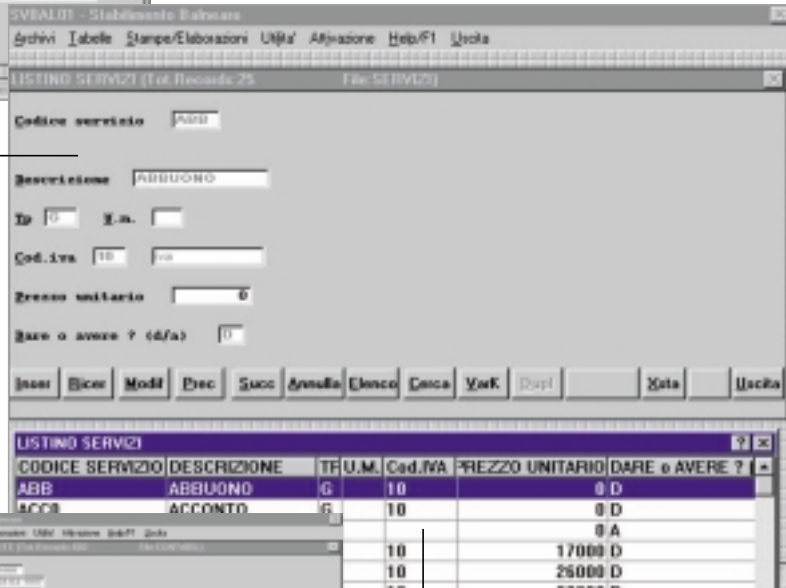
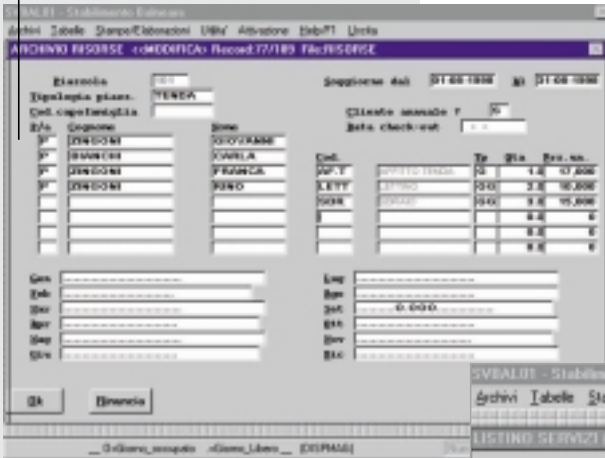

ARRIVO

Il programma permette una veloce gestione delle operazioni di arrivo del cliente. Verifica la prenotazione e la ricettività, assegna le risorse disponibili, inserendo in automatico le informazioni anagrafiche dei clienti abituali, anche con la gestione di tessere magnetiche.

LAVORO DI UFFICIO

Le procedure di ufficio sono complete ed esaurienti. È gestito il listino dei prezzi con l'adeguamento automatico alla bassa, media e alta stagione. Sono stampati gli elenchi dei clienti e l'analisi dei ricavi. È prevista la gestione dei dati contabili e della cassa.

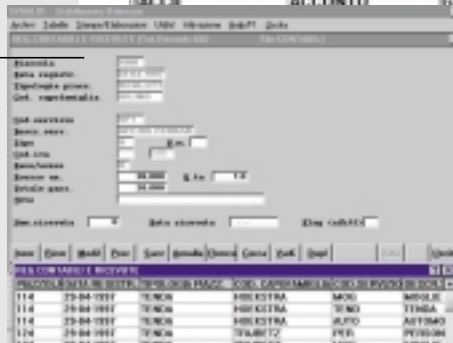

PARTENZA

Il programma gestisce in automatico le operazioni di partenza del cliente, con la chiusura del conto, il disimpegno immediato delle risorse liberate, l'emissione dei documenti necessari.