

# AUTONOLEGGIO

## ARCHIVI

Il programma si basa su archivi di facile gestione: il parco autoveicoli, l'anagrafica dei clienti abituali ed occasionali, il listino dei servizi con prezzi o tariffe, l'anagrafico degli autisti e dei fornitori.

## MARKETING

Sono possibili operazioni di marketing sui clienti.

Il programma abbina, in modo ottimale, cliente, macchina ed eventuale autista. Permette di definire tutti i costi del noleggio, sia a tariffa fissa che variabile. Prevede, per i clienti abituali, una fatturazione periodica.

Il programma permette operazioni di mailing e di marketing sui clienti per promuovere l'attività.

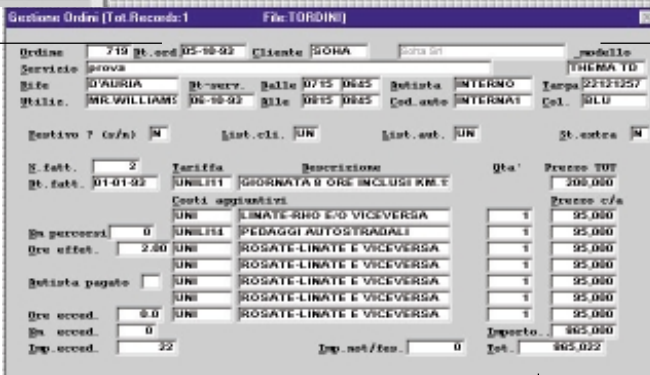
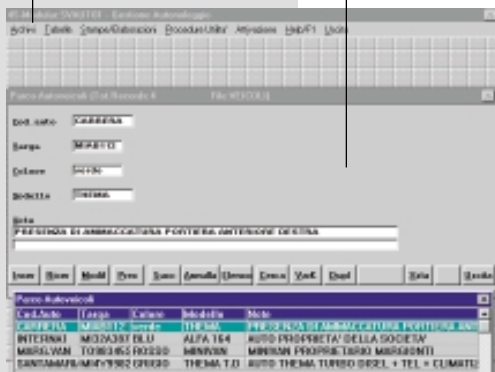

## STAMPE

Clienti per Nome  
Clienti per Codice  
Autisti per Nome  
Autisti per Codice  
Listino Servizi  
Anticipi Autisti  
Lista Autoveicoli

## SPETTANZE AUTISTI

E' gestita la liquidazione delle spettanze degli autisti.

## FATTURAZIONE E MARGINI

Emissione della fattura, con possibilità di allegare il dettaglio dei viaggi e i riepiloghi. Per i clienti abituali, la fattura può essere periodica e relativa a più ordini di noleggio. E' possibile calcolare il margine di vendita dei servizi.

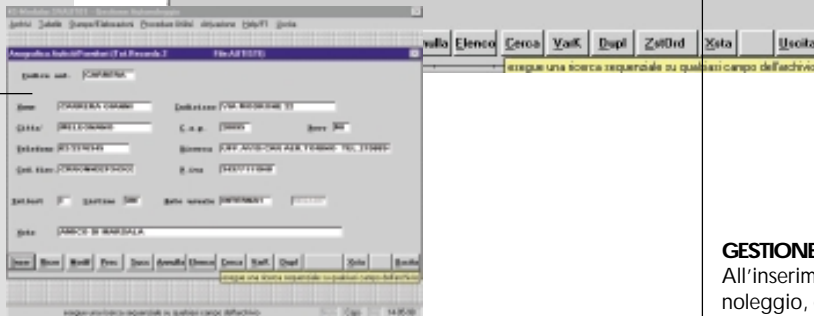

## GESTIONE ORDINI

All'inserimento dell'ordine di noleggio, è gestito in automatico l'abbinamento tra cliente, autoveicolo ed eventuale autista. Sono definiti tutti i costi a tariffa e aggiuntivi, in base ai servizi richiesti.