SOFTWARE FACILE

ARGENTERIA NEGOZIO

Per tenere sotto controllo la propria attività, il titolare di un negozio di argenteria vuole un programma che permetta di gestire facilmente il magazzino e le vendite, dia la possibilità di confrontare i prezzi dei fornitori, consenta di preparare le rilevazioni per la contabilità. Tutto questo lo esegue in modo completo il programma "NEGOZIO DI ARGENTERIA". Con la possibilità di utilizzare i codici a barre (lettura ottica) per la vendita e lo scarico del magazzino.

STAMPE
Scheda articoli
Listino articoli
Lista sotto scorta
Giacenze di magazzino e margine di contribuzione
Giacenze con totale prezzo e costo
Articoli a lenta rotazione
Movimenti magazzino per data
Margine contribuzione per operazione
Movimenti magazzino per causale / data
Acquisti per articolo / fornitori
Acquisti per articolo e data
Movimenti per contabilità generale
Movimenti per rilevazioni I.V.A.
Passaggio a storico movimenti
Scarico Lettore Ottico
Fatturazione

BANCHE DATI
Il programma si basa su una serie di banche dati di semplice gestione: fornitori, eventuali clienti particolari, causali di magazzino, codici e tipi di movimento per l'I.V.A..

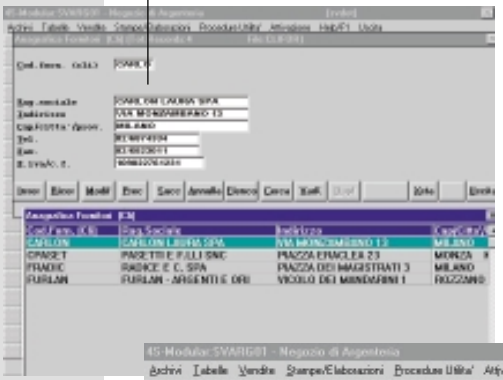

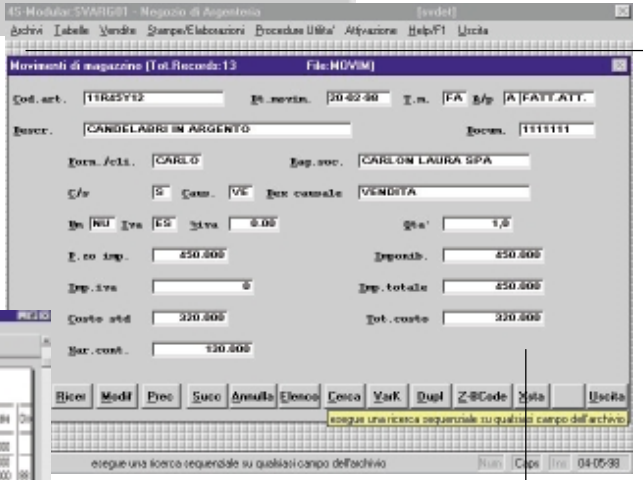

TABELLE e ARCHIVI
Causali di magazzino
Codici I.V.A.
Tpi movimento per I.V.A.
Anagrafica Fornitori
Archivio articoli e giacenze
Movimenti di magazzino
Storico movimenti di magazzino

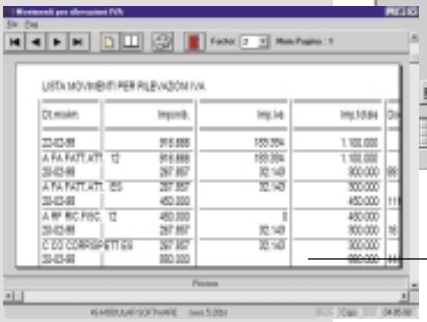

VENDITA E SUPPORTI PER LA CONTABILITÁ
È possibile effettuare le vendite tramite lettura ottica. Sono previste le stampe dei listini di vendita e dei margini di vendita su tutti o su determinati articoli.
Si possono pure ottenere liste dei movimenti per le registrazioni riguardanti il libro dei corrispettivi e l'I.V.A.

MAGAZZINO E ACQUISTI
Il magazzino assicura la registrazione dei movimenti con l'aggiornamento in automatico delle giacenze, la predisposizione degli inventari, l'evidenza degli articoli sotto scorta e di quelli a lenta rotazione. Le liste degli acquisti per articolo e fornitore aiutano a prendere le decisioni più opportune nella scelta dei fornitori.