

AGENZIE DI VIAGGIO

Il programma gestisce le prenotazioni e il portafoglio tiene il magazzino dei biglietti d'aereo, per nave e ferroviari, con l'emissione dei documenti, lo scarico dei biglietti e il passaggio a storico delle partite chiuse.

Permette il controllo B.S.P..

Per i clienti abituali, prevede l'emissione di estratti conto e fatturazioni periodiche.

Gestisce anche i pagamenti eseguiti con carte di credito.

Fornisce la Prima Nota dell'agenzia con tutti i controlli necessari.

PRENOTAZIONI

Le prenotazioni sono velocissime grazie ad una serie di tabelle di base: codici viaggi e viaggi organizzati, compagnie di viaggio e compagnie di trasporto, codici I.V.A. per la fatturazione, codici pagamento, gestione assegni. E per quanto concerne i clienti abituali, sono gestiti l'archivio clienti e la tabella dei dati (es. centri di costo) sui quali allocare gli addebiti.



TABELLE e ARCHIVI

- Compagnie
- Viaggi
- Viaggi Organizzati
- Pagamenti
- Magazzino Biglietti
- Magazzino Terra/Mare
- Assegni
- Codici I.V.A. per Fatture
- Clienti
- Bolle
- Carte di Credito
- Prima Nota Cassa Banco
- Fatture
- Cassa Centrale
- Riporti Cassa Centrale
- Giroconto
- Fornitori
- Tour Operator

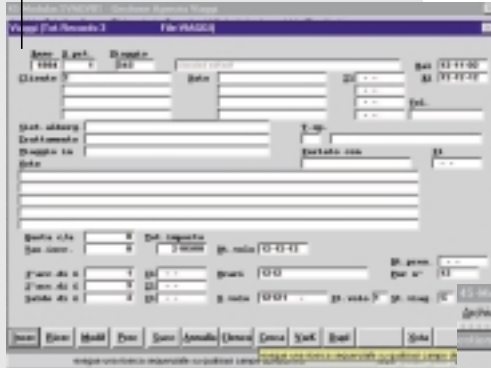
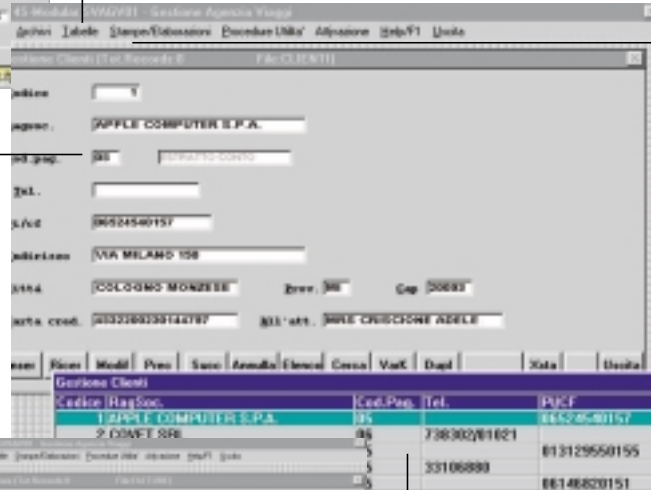

ADDEBITI AI CLIENTI

Il programma gestisce ed emette i documenti di consegna dei biglietti, le bolle per pagamenti con carta di credito, le fatture, gli estratti conto per i clienti abituali, le situazioni banche e assegni. Esegue il passaggio a storico delle partite chiuse.

MAGAZZINI BIGLIETTI

Sono tenuti i magazzini dei biglietti aerei, marittimi e ferroviari.

È fornita la situazione dei biglietti venduti e di quelli invenduti.

Si produce l'elenco dei biglietti utilizzati per cliente.

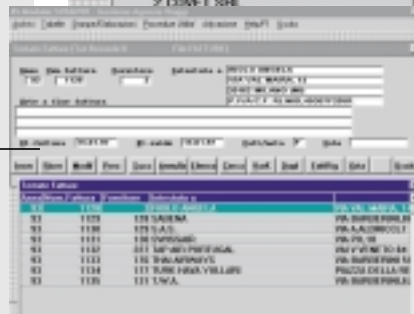

STAMPE

- Estratto conto
- Situazione biglietti venduti e invenduti
- Lista Ditta e Clienti
- Situazione Banche e Assegni
- Fatture
- Lista Compagnie
- Centri di Costo
- Lista biglietti per ditta

RILEVAZIONI CONTABILI

Si ottiene la prima nota delle operazioni eseguite e sono gestiti i movimenti della cassa centrale, rilevando i giriconto e i riporti dei giorni precedenti.