

SOFTWARE FACILE

AGRITURISMO

Il programma è un agile strumento di aiuto per coloro che gestiscono strutture di agriturismo, nell'assolvimento dei principali adempimenti amministrativi riguardanti questo tipo di attività. Infatti, esso prevede l'esecuzione della fatturazione e la predisposizione della scheda di notificazione degli ospiti all'ufficio di Pubblica Sicurezza. In subordine, consente anche di stampare i cartoncini o fogli per i menù.

STAMPE

- Scheda notifica PS
- Stampa ricevuta fiscale
- Stampa fattura
- Servizi per cliente e data
- Banca dati Comuni per codice fiscale
- Listino prezzi completo di tutti i servizi
- Listino prezzi dei soli servizi aventi un prezzo unitario definito
- Lista prezzi (prezzi attuali e i diversi prezzi per le stagioni), completo di tutti i servizi
- Lista prezzi (prezzi attuali e i diversi prezzi per le stagioni) dei soli servizi aventi un prezzo unitario definito
- Lista fatture e ricevute fiscali
- Servizi utilizzati e piatti consumati
- Menù formato largo o lungo con e senza prezzi

STATISTICHE

In automatico, dalla fatturazione si ottiene un archivio storico delle righe di fattura e di ricevuta fiscale. Quest'archivio permette di stampare una lunga serie di statistiche: dalle liste delle stesse fatture e ricevute fiscali ai piatti serviti, ai servizi erogati.

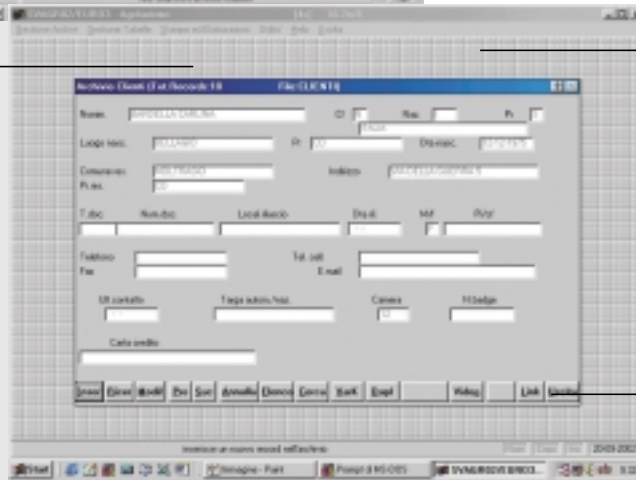
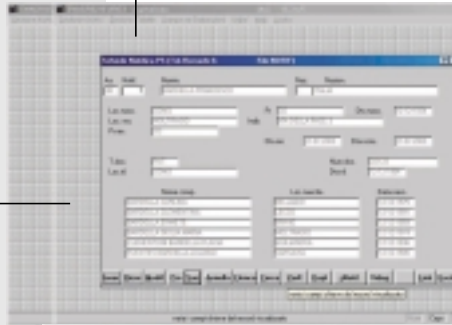

FATTURAZIONE

La fatturazione comporta la digitazione, a quantità e prezzo, dei servizi erogati ai clienti. Essa è fondata, oltre che sull'anagrafe degli ospiti, sul listino dei servizi con i relativi prezzi e sulle tabelle delle aliquote Iva e delle unità di misura. In particolare, il listino dei servizi previsti può contenere, oltre al prezzo attualmente applicato, altri tre prezzi per periodi diversi o stagioni diverse dell'anno.

SCHEDA NOTIFICA OSPITI A P.S.

La preparazione e la stampa delle schede di notificazione degli ospiti agli uffici di P.S. sono rese possibili dall'esistenza di archivi o tabelle riguardanti i comuni italiani per codice fiscale, le nazionalità, le provincie e le regioni, nonché dalla presenza di un'anagrafe dei clienti della struttura.

MENÙ

È possibile stampare, secondo diverse modalità, i cartoncini dei menù, utilizzando la tabella dei piatti facenti parte dei menù stessi.

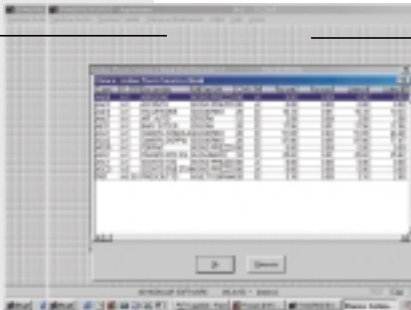

TABELLE

- Listino prezzi servizi
- Tabella codici e percentuali Iva
- Tabella unità di misura
- Archivio comuni per codice fiscale
- Tabella nazionalità
- Tabella provincie
- Tabella regioni
- Tabella tipo piatti

ARCHIVI

- Archivio clienti
- Scheda notifica alla Pubblica Sicurezza
- Dati per fatturazione
- Archivio righe fatture e ricevute fiscali