

# SOFTWARE FACILE

# AZIENDA AGRICOLA

## GESTIONE MOVIMENTI CONTABILI

Sulla base degli archivi dei conti, delle causali di contabilità, del listino prezzi e dei codici Iva, sono gestiti tutti i movimenti contabili.

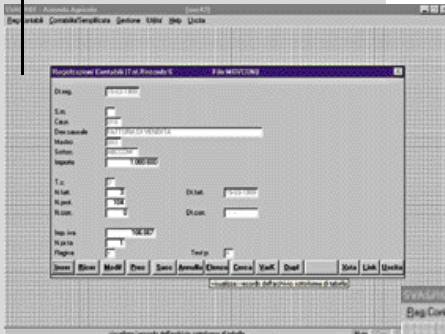

## CONTABILITÀ SEMPLIFICATA E DELL'IVA

La gestione dei movimenti dà origine, in automatico, ai supporti per la contabilità semplificata. In quest'ambito, è prevista la procedura per la ventilazione dell'Iva. Si possono stampare i registri di contabilità di acquisti, vendite, corrispettivi.

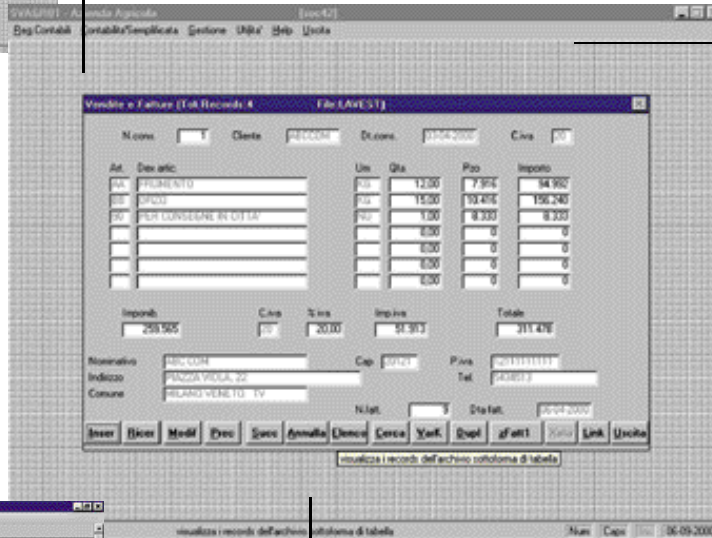

## VENDITE E CONSEGNE

Mediante documenti di consegna, sono rilevate e controllate le vendite. Questi documenti riportano dettagliatamente tutti i prodotti agricoli venduti con i relativi prezzi e i dati anagrafici del cliente con l'indirizzo e il costo del servizio per eventuali consegne esterne.

## FATTURE PER CONSEGNE

Partendo dai documenti di consegna, il programma elabora e stampa le fatture, sia per singola consegna che per una serie di consegne.

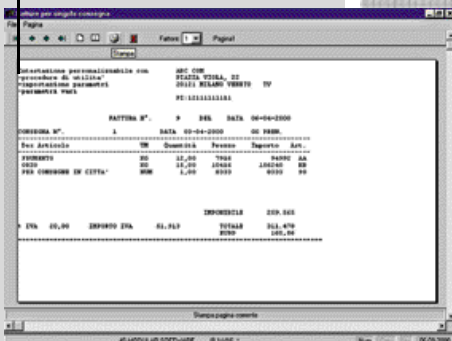

## MAGAZZINO

Il magazzino ha le funzioni fondamentali per un'azienda agricola: l'elaborazione delle schede degli articoli (materie prime, prodotti ed eventuali servizi) con le relative giacenze, l'evidenza degli articoli sotto scorta, la rilevazione dei movimenti a quantità e a valore.