SOFTWARE FACILE

# ABBIGLIAMENTO

Il gestore di un negozio di abbigliamento trova in questo programma gli strumenti più adatti per la gestione completa della propria attività: gestione acquisti, inventario di magazzino in base a taglie e colori, listino di vendita in funzione della taglie, vendita con le relative statistiche, chiusura di cassa. E ancora, le rilevazioni per il libro dei corrispettivi e per l'I.V.A..

Il programma può servire anche per la vendita all'ingrosso. In tal caso, sono gestiti il budget e i confronti col consuntivo.È previsto l'utilizzo degli strumenti di lettura ottica (codici a barre) per il carico e lo scarico della merce.

**TABELLE e ARCHIVI**
Banche
Causali Prima Nota
Magazzino
Gruppi merceologici
Riepilogo articoli
Società Sportive
Sport
Taglie
Listini
Magazzino articoli
Movimenti di magazzino
Scheda articoli
Codici a barre articoli
Preventivo e consuntivo di budget
Clienti
Fornitori
Etichette
Gestione ordini
Prima Nota pronto magazzino
Scheda pronto magazzino
Reso a fornitore
Scheda resi
Sconti Clienti
Totali vendite
Vendite al banco
Storico vendite Clienti

**BUDGET**
Per il commercio all'ingrosso, è prevista la predisposizione del budget per articolo, per gruppi merceologici e per periodo.

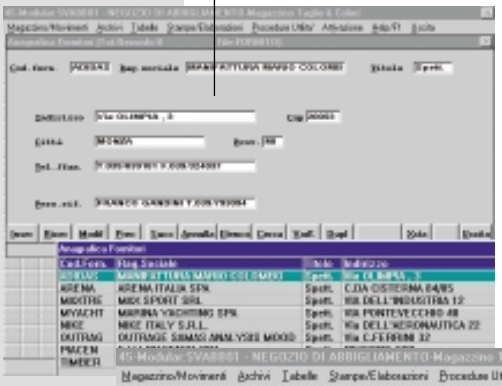

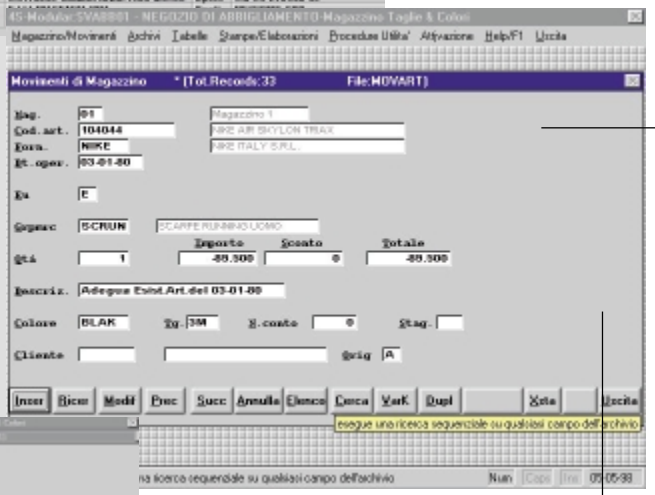


**MAGAZZINO**
Gli articoli sono individuati, ove richiesto, per taglia e colore, sulla base di tabelle di uso estremamente semplice. Il magazzino ha tutte le funzioni fondamentali: gestione dei movimenti, scheda articolo, giacenze e inventario, evidenze sotto scorta.

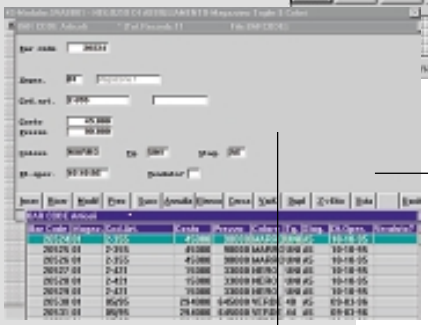

**VENDITA E LISTINI**
I listini di vendita sono facilmente aggiornabili, in funzione delle taglie. La vendita (e il relativo scarico di magazzino) può essere eseguita sia per mezzo della lettura ottica che con digitazione manuale. E' possibile applicare in automatico sconti per i clienti. Sono previste molteplici statistiche di vendita, per articolo, per periodo, per articolo/fornitore, per eventuali clienti particolari. Sono gestite anche tessere per i clienti con codici a barre.

**ACQUISTI - CODICI A BARRE**
Gli acquisti sono seguiti per tutto il loro iter, dalla formalizzazione degli ordini al carico di magazzino, al pronto per la vendita e all'eventuale effettuazione dei resi ai fornitori. In vista della lettura ottica, si possono gestire i codici a barre degli articoli e stampare le etichette degli articoli.

**CHIUSURA CASSA PRIMA NOTA**
Dalle varie procedure si estraggono i dati per la chiusura di cassa, per le scritture di prima nota e per le rilevazioni a supporto del libro corrispettivi e dei registri I.V.A.