

GESTIONE ASSEGNI

STAMPE

- Stampa assegni
- Distinta assegni
- Situazione assegni per conto corrente
- Passaggio a Storico degli assegni emessi

TABELLE

- Beneficiari
- Conti correnti

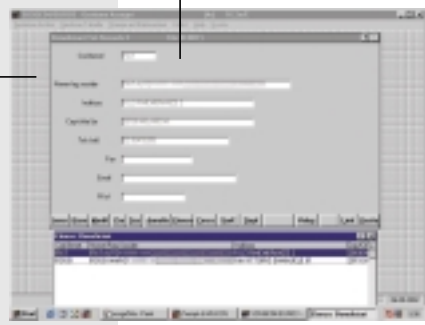

Questo programma permette di stampare gli assegni bancari qualunque sia il beneficiario, nonché di archiviare opportunamente i dati stampati.

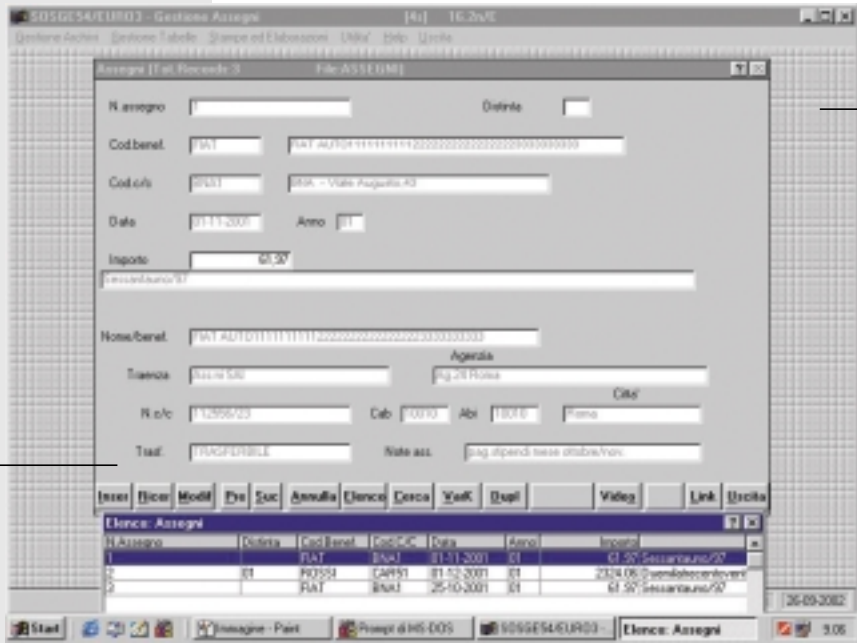

DATI

Sono gestiti l'archivio anagrafico dei beneficiari e l'archivio dei conti correnti in essere presso le banche. Non vi sono limiti circa i beneficiari degli assegni. Questi possono essere clienti o fornitori, enti privati o enti pubblici. Ai fini conoscitivi, è possibile rilevare anche le ragioni per l'emissione degli assegni.

STAMPE

Sono stampati gli assegni emessi, le distinte assegni per le banche e le situazioni assegni per conto corrente.

ARCHIVI

- Assegni
- Storico assegni

