

CONTROLLO DELLA PRODUZIONE

CONTROLLO AVANZAMENTO PRODUZIONE

È gestito un portafoglio di carico e scarico della produzione, mediante il quale è possibile confrontare i dati delle lavorazioni eseguite e quelli del programma di produzione.

TABELLE e ARCHIVI

- Articoli
- Operatori
- Lavorazioni
- Commesse
- Lavorazioni critiche
- Portafoglio ordini
- Distinta Base
- Articoli da produrre
- Cicli di Lavorazione
- Impegno Operatori
- Calendario Lavoro Operatori

Il programma permette di seguire l'avanzamento della produzione qualunque sia il tipo di lavorazione adottato: per lotti, per commessa o su ordine di riapprovvigionamento interno. Consente, inoltre, di raccogliere i dati riguardanti i tempi effettivi di produzione e di realizzare il controllo dei costi.

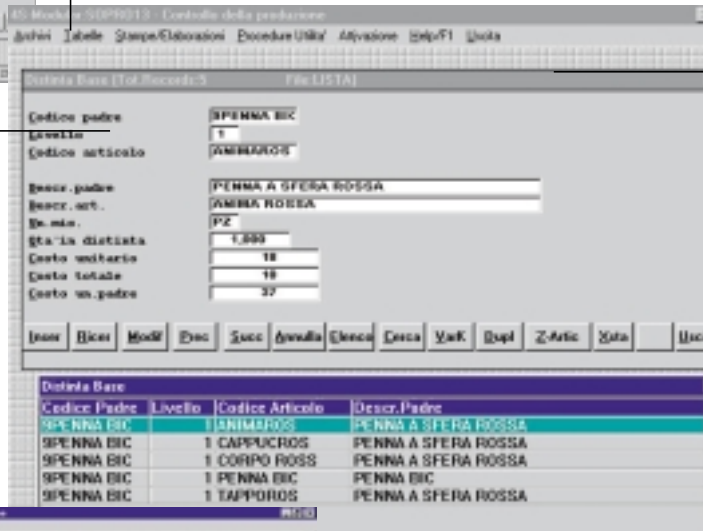
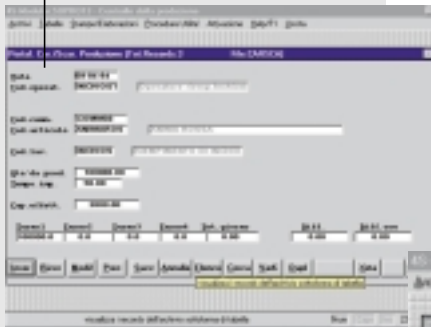

PROGRAMMA DI PRODUZIONE

È prevista l'alimentazione del programma dettagliato di produzione, costituito dal portafoglio degli ordini da eseguire, dall'esplosione degli ordini per individuare gli articoli da produrre e dai carichi di lavoro per lavorazione e per operatore.

FUNZIONI

Per gestire al meglio il controllo della produzione, sono predisposte e aggiornate delle banche dati relative alle modalità della produzione.

In particolare riguardano gli articoli da produrre, i cicli di lavorazione, le lavorazioni critiche, le distinte base, i codici delle commesse.

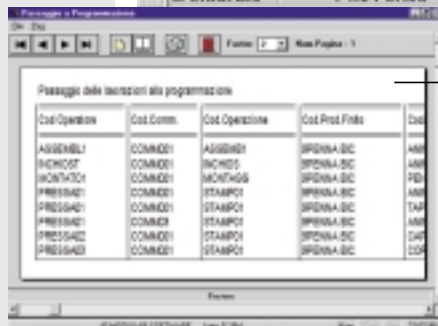

STAMPE

- Situazione commesse in Portafoglio
- Esplosione degli ordini
- Portafoglio Ordini Esploso
- Cicli di Lavorazione
- Carico delle lavorazioni
- Tempi per Lavorazione
- Passaggio a Programmazione
- Elaborazione Carico Produzione
- Carico Per Operatore