

PROFILI PROFESSIONALI

Il programma consente la ricerca e la selezione di candidati per assunzioni o promozioni interne all'azienda.
È utile sia alle imprese che a società di selezione per conto terzi.

STAMPE

- Candidati da chiamare
- Candidati in ordine alfabetico
- Candidati per Profilo
- Elenco per Caratteristica
- Elenchi schede complete
- Passaggio Candidati Inseriti
- Elenco Candidati per Progetti
- Elenco Candidati per Prestazione
- Situazione ordini per Cliente
- Prospetto Indirizzi
- Mailing
- Etichette
- Passaggio ad archivio storico

TABELLE

- Operatori delle selezioni
- Lavori e Prestazioni
- Ordini di Lavoro
- Causali
- Clienti
- Vocabolario delle Chiavi
- Schemi per Profili
- Aliquote IVA

ARCHIVI

- Collaboratori Potenziali
- Collaboratori Effettivi
- Archivio Storico e di lavoro

PROFILI PROFESSIONALI

Il programma consente di ottenere la scheda profilo di ciascun candidato in archivio, la lista delle persone selezionate e da chiamare per il colloquio, gli elenchi delle persone in archivio per ordine alfabetico o per profilo e caratteristica professionale.

RICERCA E SELEZIONE

Il programma si basa su banche dati che permettono di effettuare facilmente ricerche e selezioni del personale. Sono predisposti gli schemi per la raccolta di informazioni sui profili professionali, sono gestiti in apposito archivio i candidati con i loro curricula vitae e i loro skills, è tenuto il vocabolario delle chiavi per le selezioni. Al momento della ricerca, il programma opera la selezione su vocabolario delle caratteristiche professionali e sugli skills dei candidati, permettendo concatenamenti e ricerche successive.

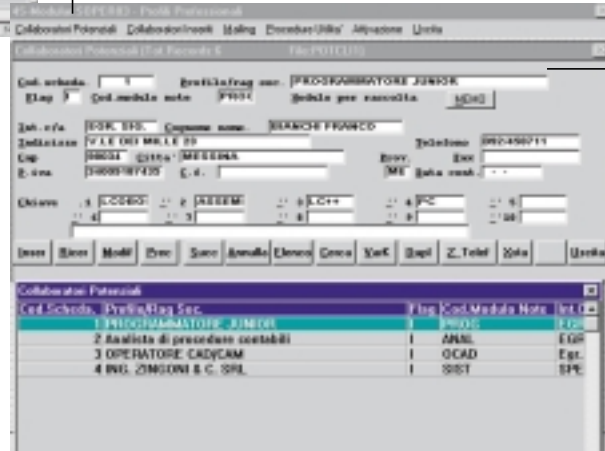
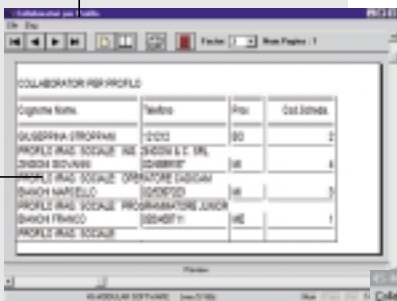

SOCIETÀ DI SELEZIONE

Il programma permette di gestire un archivio dei clienti e di stampare l'elenco delle fatture emesse per cliente.

