CODICI FISCALI E CAP

Il programma consente di determinare il codice fiscale di una persona, partendo dai suoi dati anagrafici e utilizzando un archivio dei comuni italiani e dei paesi stranieri.
È anche possibile controllare l'esattezza del codice, confrontandolo con quello estratto dalla base dei dati.
Si possono gestire i CAP dei comuni italiani ricercando il CAP con il nome del Comune.

STAMPE
- Elenco dei comuni italiani e dei rispettivi CAP
- Elenco codici fiscali

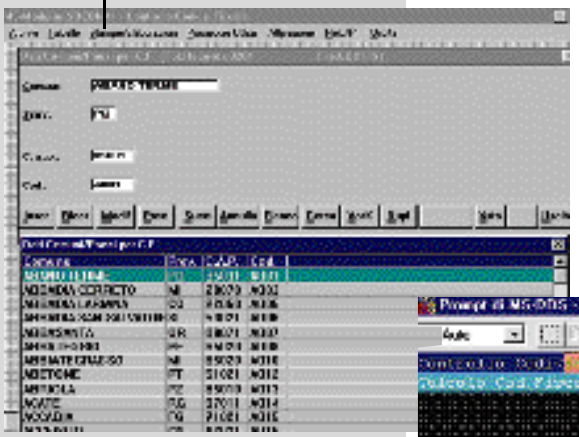

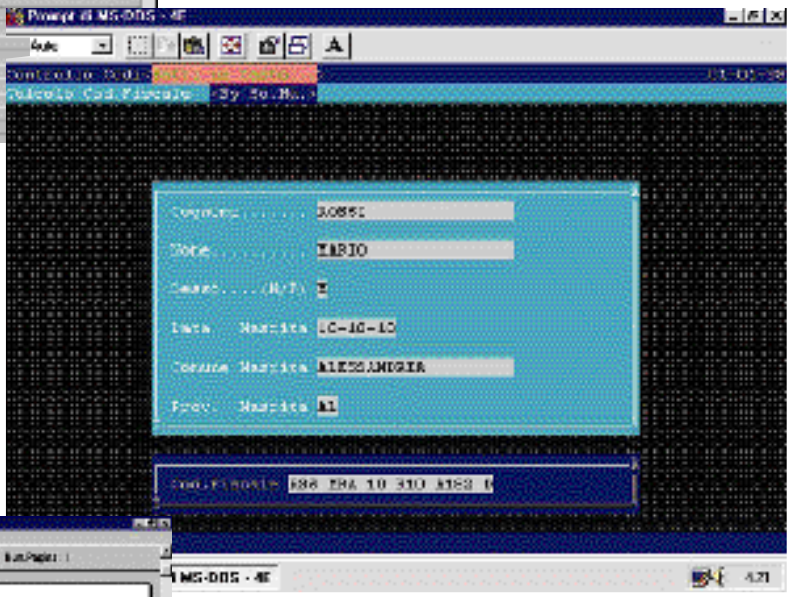

ARCHIVI E TABELLE
- Dati Comuni e Paesi per C.F.
- Archivio Storico dei codici eseguiti.