

ASSICURAZIONI

Il programma Assicurazioni permette la gestione completa delle polizze assicurative, con il calcolo dei premi e dei rendimenti. Gestisce le scadenze ed i relativi pagamenti.

ARCHIVI

Il programma si basa su alcuni archivi di semplice gestione: le polizze, le compagnie ed i rami di assicurazione.

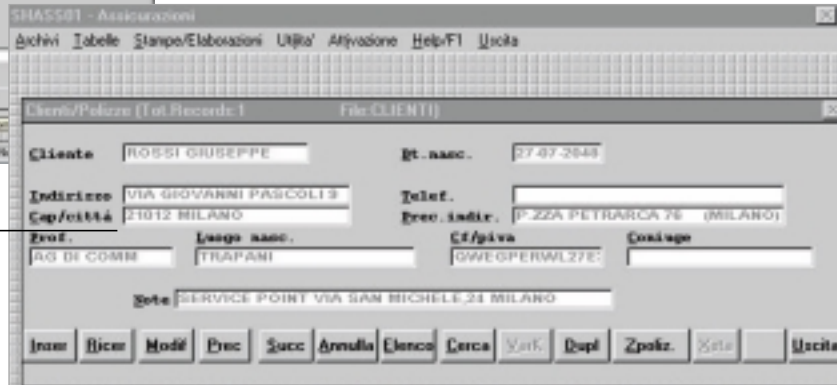
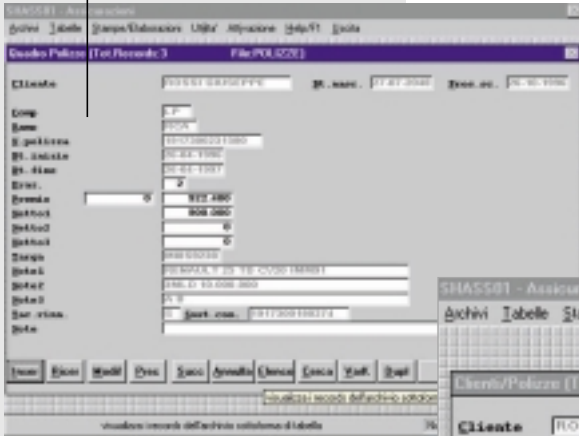

GESTIONE POLIZZE

Per ogni polizza in essere sono messe in evidenza le scadenze dei premi e sono rilevati i corrispondenti pagamenti.

Per le polizze vita è possibile calcolare il valore del capitale nel tempo, per fare confronti con altre forme di investimento finanziario.

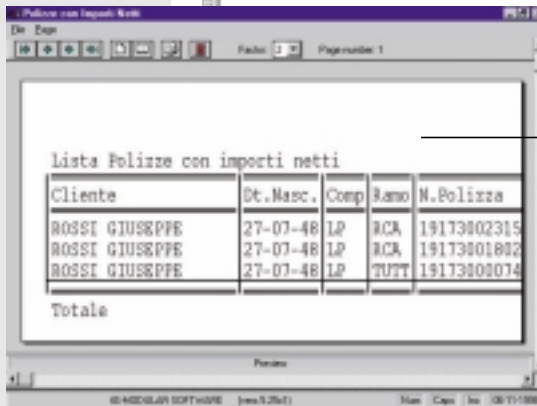
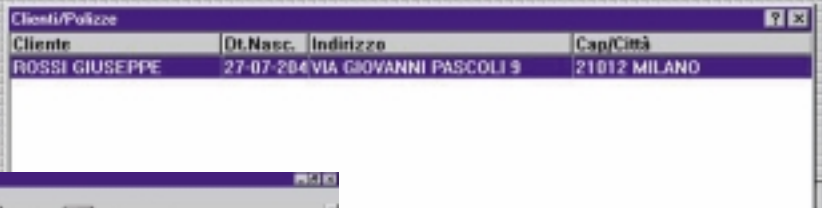

STAMPE

- Polizze in Scadenza
- Lista Polizze