

QUATTROESSE

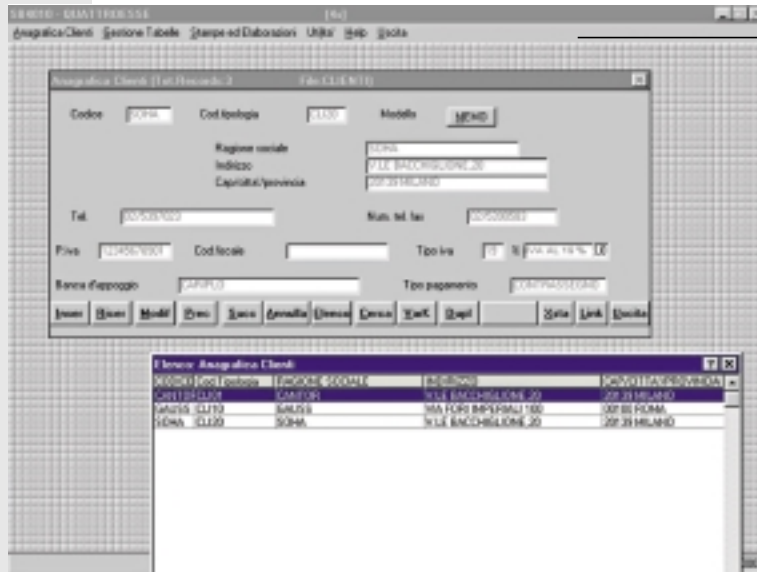

QUATTROESSE-ESEGUI

È il modulo che permette l'esecuzione di tutti i programmi realizzati con QUATTROESSE. Legge gli archivi di sistema definiti con QUATTROESSE-CREA, configura le proprie strutture secondo l'applicativo creato ed è pronto per essere usato con facilità anche da chi non ha mai utilizzato un PC. QUATTROESSE-ESEGUI è contenuto in ogni programma Modular e consente di saper usare tutti i moduli dopo averne imparato uno solo.



QUATTROESSE-CREA

Consente di realizzare un programma gestionale senza usare linguaggi di programmazione, ma semplicemente compilando alcuni archivi di sistema attraverso finestre chiare e scritte in italiano. La facilità di realizzazione è sinonimo di qualità, perché permette all'esperto del tema di realizzare direttamente l'applicativo, senza l'intermediazione del programmatore.

PROGRAMMI GESTIONALI

QUATTROESSE permette di realizzare programmi gestionali completi, definendo gli archivi delle informazioni da gestire, le elaborazioni ed i calcoli da eseguire, le stampe da produrre. All'interno è presente un esempio completo di programma già realizzato.

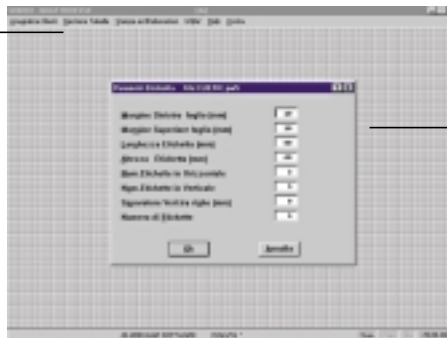

PERSONALIZZAZIONI

QUATTROESSE consente la personalizzazione e l'aggiornamento dei programmi Modular in modo semplice ed efficiente, per adeguarli alle proprie necessità particolari e mantenere nel tempo l'efficacia gestionale dello strumento.